



MICRONIC

KIS4ALL

REVOLUCIJA U
RAČUNOVODSTVU



Micronic

Tijekom 2021 i 2022 intenzivno radimo na velikoj tehnološkoj tranziciji - mijenjamo monolitnu arhitekturu programskog rješenja sa REST (troslojnom) tehnologijom koja korisnicima omogućava fleksibilnost, prenosivost, pristup i rad od bilo kud i sa bilo koje platforme.

Robusnost i funkcionalnost desktop aplikacije u kombinaciji sa pristupom od bilo kuda 24/7 te korištenjem jedne korisničke licence sa bilo kojeg uređaja.

Sve prednosti desktop aplikacije uz jednostavan pristup od bilo kud i bilo kad kao kod web aplikacija.

Naš novi KIS4ALL kombinira najbolje iz dva svijeta!





Micronic

ŠTO JE NOVO?

Brzina, fleksibilnost, mogućnost pristupa korisnika od bilo kud te mnoštvo drugih opcija.



Automatizacija i kontrola

Automatizacija knjiženja, kontrola unešenih podataka.



Jedinstvena baza podataka

Baza podataka je jedinstvena, podatci su na jednom mjestu. Svi korisnici rade na istim podacima.



VIZUALNI NOVITETI

- individualno podešavanje boja za različite akcije unutar programa
- podatci su uvijek sortirani od najnovijeg prema starijem
- brži i jednostavniji pristup potrebnim informacijama, primjerice:
 - šifrnik partnera - omogućeno pretraživanje po OIBu te automatski unos novog partnera ukoliko OIB ne postoji u šifrniku.
 - na pregledu istaknuta šifra partnera koji imaju poslovne jedinice (nije potrebno pristupati u partnera)
 - šifrnik artikala - prikaz svih podataka na pregledu, stanje zaliha po jednoj ili više poslovnih jedinica, jednostavno filtriranje po stanju, svojstvima, PJ te grupama i podgrupama
 - šifrnik artikala - pregledan i praktičan prikaz, traženje i filtriranje grupa i podgrupa



| Vrsta Dok.=iz | | Opis | | Br.Dok. | Datum | Originalni broj | Valuta | Tečaj | Meta | | | | |
|---------------|-----------|------------|---------|--------------------|------------|-----------------|--------|------------|------------|-----------|-----|--------|--------------------------------|
| IZ | | Izvod ZABA | | 116 | 18.05.2022 | 115-ZB | Kn | 1,00000000 | | | | | |
| Konto | Duguje | Potražuje | Vr.Dok. | Vezni dokument | Br.Likv. | Dat.Knj. | Mj.Tr. | Dat.Dok. | Dat.Dos. | Ev.Broj ↓ | U/I | Pl.U/I | Opis |
| ▶ 2200-2722 | 17.890,10 | 0,00 | IZ | 964195756 | | 18.05.2022 | V01 | 18.05.2022 | 18.05.2022 | 2406465 | u | | Račun 21471-0001-1000 |
| 2200-2447 | 775,00 | 0,00 | IZ | 15270-201122-15844 | | 18.05.2022 | | 18.05.2022 | 18.05.2022 | 2406466 | | | RN - 15270/57/1 |
| 2200-2447 | 1.561,25 | 0,00 | IZ | 15272-201122-15844 | | 18.05.2022 | V01 | 18.05.2022 | 18.05.2022 | 2406467 | U | | RN - 15272/57/1 |
| 2200-2447 | 250,00 | 0,00 | IZ | 15271-201122-15844 | | 18.05.2022 | V01 | 18.05.2022 | 18.05.2022 | 2406468 | U | | RN - 15271/57/1 |
| 1200-4593 | 0,00 | 1.000,00 | IZ | 00 | | 18.05.2022 | 100 | 18.05.2022 | 18.05.2022 | 2406469 | | | PO KONTO KARTICI |
| 1200-2869 | 0,00 | 250,00 | IZ | 2257-01 | | 18.05.2022 | 100 | 18.05.2022 | 18.05.2022 | 2406470 | I | | PLAĆANJE PO RAČUNU 2257-01 |
| 1200-4800 | 0,00 | 250,00 | IZ | 04-22 | | 18.05.2022 | 100 | 18.05.2022 | 18.05.2022 | 2406471 | I | | PLAĆANJE RAČUNA |
| 1200-4468 | 0,00 | 875,00 | IZ | 5747-481 | | 18.05.2022 | V01 | 18.05.2022 | 18.05.2022 | 2406472 | I | | PON-48 |
| 1200-4468 | 0,00 | 250,00 | IZ | 5747-5202 | | 18.05.2022 | V01 | 18.05.2022 | 18.05.2022 | 2406473 | I | | PON-520 |
| 1200-2788 | 0,00 | 250,00 | IZ | 2698-18995 | | 18.05.2022 | 100 | 18.05.2022 | 18.05.2022 | 2406474 | I | | 04/22 |
| 2200-2693 | 1.161,45 | 0,00 | IZ | 1245 | | 18.05.2022 | | 18.05.2022 | 18.05.2022 | 2406475 | U | | plaćanje po ponudi br.1245 |
| 1200-0164 | 0,00 | 3.296,88 | IZ | 528621 | | 18.05.2022 | V01 | 18.05.2022 | 18.05.2022 | 2406476 | I | | UPLATA PO PONUDI BROJ 52/V01/0 |
| 1200-4628 | 0,00 | 250,00 | IZ | 6073-20877 | | 18.05.2022 | 100 | 18.05.2022 | 18.05.2022 | 2406477 | I | | RČ.2087/FIN/1 |
| 1200-3252 | 0,00 | 637,50 | IZ | 1954 | | 18.05.2022 | 100 | 18.05.2022 | 18.05.2022 | 2406478 | I | | 1954/fin/1 |
| 1200-3252 | 0,00 | 600,00 | IZ | 2348 | | 18.05.2022 | 105 | 18.05.2022 | 18.05.2022 | 2406479 | I | | 2348/fin/1 |
| 1200-3948 | 0,00 | 2.200,00 | IZ | 3684706 | | 18.05.2022 | V01 | 18.05.2022 | 18.05.2022 | 2406480 | I | | Plaćanje po ponudi 368/V01/0 |
| 📎 1000-0002 | 0,00 | 21.637,80 | IZ | 1101214955 | | 18.05.2022 | | 18.05.2022 | 18.05.2022 | 2406481 | | | |
| 1000-0002 | 9.859,38 | 0,00 | IZ | 1101214955 | | 18.05.2022 | | 18.05.2022 | 18.05.2022 | 2406482 | | | |

Pregled temeljnice izvoda - odmah su uočljive povezane i zatvorene uplate zajedno s opisom plaćanja.

Partneri

Ispis (F8) Dodaj (F9) Pristup (F12) Uredi Države Gradovi Bodovi Boje oznaka

Nađi OIB Aktivni

| Šifra ↓ | Naziv | Adresa | Š.O/G | Grad/Općina |
|-------------|--------------------------------|-----------------------|-------|-------------|
| 1158 | ANDABAKA d.o.o. | Kopilica 21 a | 0017 | SPLIT |
| 1161 | HYPO LEASING | | | |
| 1162 | DIANA KEKEZ-CAFFE BAR TORETTA | | | |
| 1163 | JADROLINDA | Riva 16 | 0008 | Rijeka |
| 1164 | Javni bilježnik JAGODA MAKELJA | A.B.ŠIMIĆA 2 | 0017 | SPLIT |
| 1165 | TURIUM COMMERCE | | | |
| 1166 | NOVI DANI | Papandopulova 3 | 0017 | SPLIT |
| 1167 | HARTNETT d.o.o. | Ruđera Boškovića 5 | 0017 | SPLIT |
| 1168 | REGGE | KRIŽINE 13A | 0001 | Split |
| 1169 | ECKER YACHT d.o.o. | Put Čumbrijana bb | 0019 | TROGIR |
| 1170 | ĐIDI U.O. | vl. VLADISLAV LORENCO | | |
| 1171 | NOBILIS | P.Krešimira IV 50 | 0018 | SOLIN |
| 1172 | MAU PROM | | | |
| 1173 | CRO-EAN | | 0005 | ZAGREB |
| 1174 | ALLOY WHEELS JAJCE | DIVIČANI bb | | |
| 1175 | ORNO | | | |
| 1176 | BOSMATTOM d.o.o. | Kraljice Jelene 19 | 0024 | DUGOPOLJE |

Pregled Pristup Pregled pos.jed. Info

Šifarnik partnera - Omogućena je pretraga po OIBu, ukoliko partner s OIBom već postoji u programu upozorava i ne dopušta unos. Istaknuti su partneri koji imaju poslovne jedinice - šifra partnera označena BOLD

Artikli

Ispis (F8) Dodaj (F9) Pristup (F12) Svojstva Prikaži svojstva Prikaži BarKod Sistemske sig. količine Boje oznaka

Filter Svojstva Grupe 00 Podgrupe 0008 Artikli Svi artikli Kupac Bez Prodaje Aktivni SVE 0 Rabat

| Šifra ↓ | Naziv | Bar Kod | Pomoćni naziv | Info | J.M. Kfc.J.M. | Pakovanje | J.M.(Sek.) | Id.Grupe konta | T.Br. | P.D.V. | P.N.O. | Pov.l ▲ |
|-----------|----------------------------|---------|---------------|--|---------------|-----------|------------|----------------|-------|--------|--------|---------|
| 0008290 | MB ASUS M4A87TD,AM3,EVO | 201238 | | AMD 870, SB850, BUS 5200 MHz, DDR3, Broj utora 4, 1600 MHz, | KOM | 1,000 | 1,000 | | 0 | 0 | 25,000 | 0,000 |
| 0008291 | MB ASUS M4A78LT-M,LE | 201110 | | AM3, AMD 760G, SB710, BUS 5200 MHz, DDR3, Broj utora 2, 1333 | KOM | 1,000 | 1,000 | | 0 | 0 | 25,000 | 0,000 |
| 0008292 | MB AM3 ASUS M4A77T | 201149 | | AMD 770,SB710, BUS 5200MHz, DDR3, Broj utora 4, 1333MHz, PCI | KOM | 1,000 | 1,000 | | 0 | 0 | 25,000 | 0,000 |
| 0008293 | MB ASUS AM3 M4N68T-M,LE V2 | 201256 | | M4N68T-M LE V2, AM3, Geforce 7025nForce 630a, BUS 2000MHz, D | KOM | 1,000 | 1,000 | | 0 | 0 | 25,000 | 0,000 |
| 0008294 | MB ASUS AM3 M4N68T-M, V2 | 201261 | | M4N68T-M V2, AM3, Geforce 7025, nForce 630a, BUS 2000MHz, DD | KOM | 1,000 | 1,000 | | 0 | 0 | 25,000 | 0,000 |
| 0008295 | MB ASUS AM3 M4N68T V2, | 201285 | | Phenom II /Athlon II /Sempron 100 Series, DDR3 1800/1600/133 | KOM | 1,000 | 1,000 | | 0 | 0 | 25,000 | 0,000 |
| 0008296 | MB ASUS 1155 P8H61 | 201314 | | | KOM | 1,000 | 1,000 | | 0 | 0 | 25,000 | 0,000 |
| 0008297 | MB ASUS 1155 P8H61-M | 201316 | | | KOM | 1,000 | 1,000 | | 0 | 0 | 25,000 | 0,000 |
| ▶ 0008298 | MBO ASUS FM1A75-M,LE | 201326 | | FM1, AMD A75 FCH, DDR3, Broj utora 2, 1600 MHz, AMD Radeon H | KOM | 1,000 | 1,000 | | 0 | 0 | 25,000 | 0,000 |
| 0008299 | MB ASUS 1155,SABERTOOTH | 201313 | | Intel P67, DDR3, Broj utora 4, 1600 MHz, PCI 1, PCIe x16 2, | KOM | 1,000 | 1,000 | | 0 | 0 | 25,000 | 0,000 |
| 0008300 | MB ASUS FM1 F1A55-M,LE | 201379 | | FM1, AMD A55 FCH (Hudson D2), DDR3, Broj utora 2, 1800 MHz, | KOM | 1,000 | 1,000 | | 0 | 0 | 25,000 | 0,000 |

Pregled Pristup Uredi svojstva Info

| Pos.Jed. | Količna | Cijena | REZERVACIJA | NAB |
|----------|---------|--------|-------------|-----|
| | | | | |

Filtriranje artikala prema različitim kriterijima, na pregledu je dostupno mnoštvo informacija o nekom artiklu. Više o opcijama u novom šifrniku možete pogledati na našem webu.

Proces Monitor - svaki proces koji se duže odvija ima opciju NASTAVI U POZADINI te MONITOR procesa. Možete nastaviti s radom dok program u pozadini odrađuje zadani proces, nema više čekanja da proces završi.

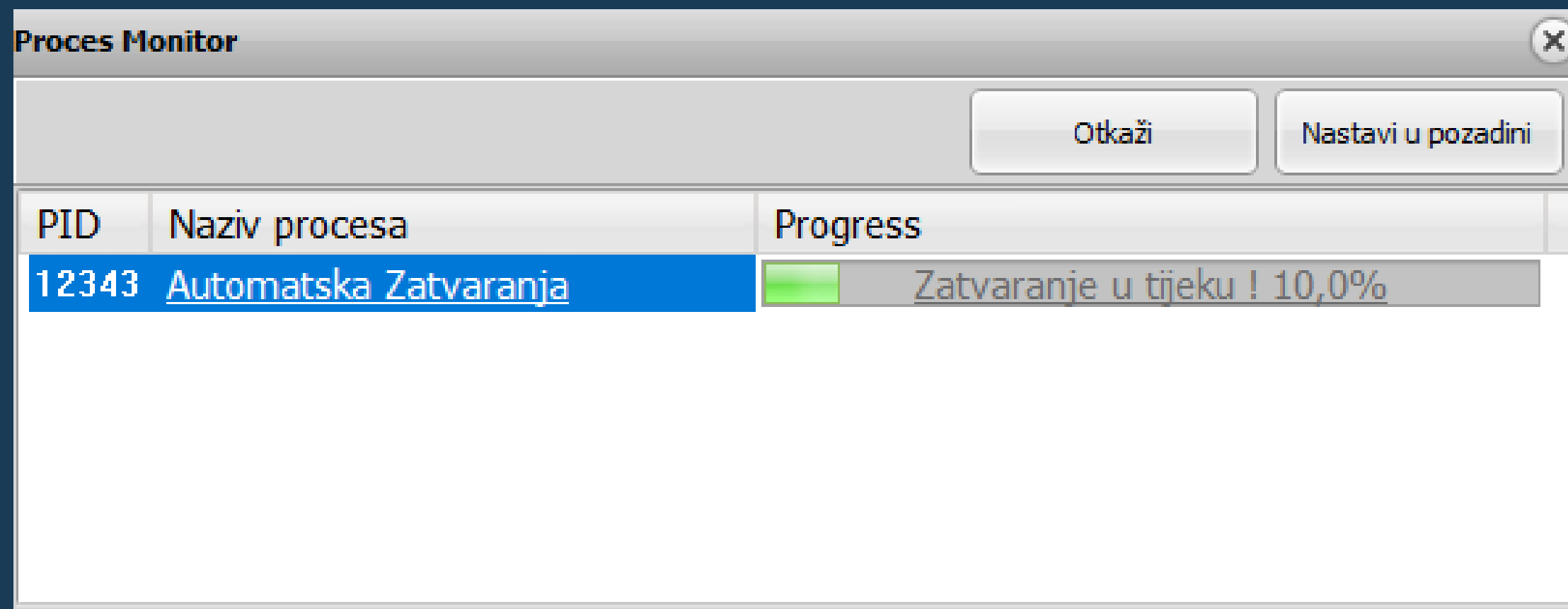

Po završetku procesa dobit ćete obavijest o tome bez obzira u kojem dijelu programa se nalazite.

Postavke boja - prilagodite vizualni identitet programa sebi i svojim poslovnim potrebama. Primjerice: možete označiti da polje *Vr. Dok.* bude označeno zelenom bojom ukoliko je dokument proknjižen u blagajnu. Proizvoljno možete odabrati akciju u programu koju želite naglasiti, boju koju želite koristiti te polje na pregledu koje će biti označeno tom bojom.

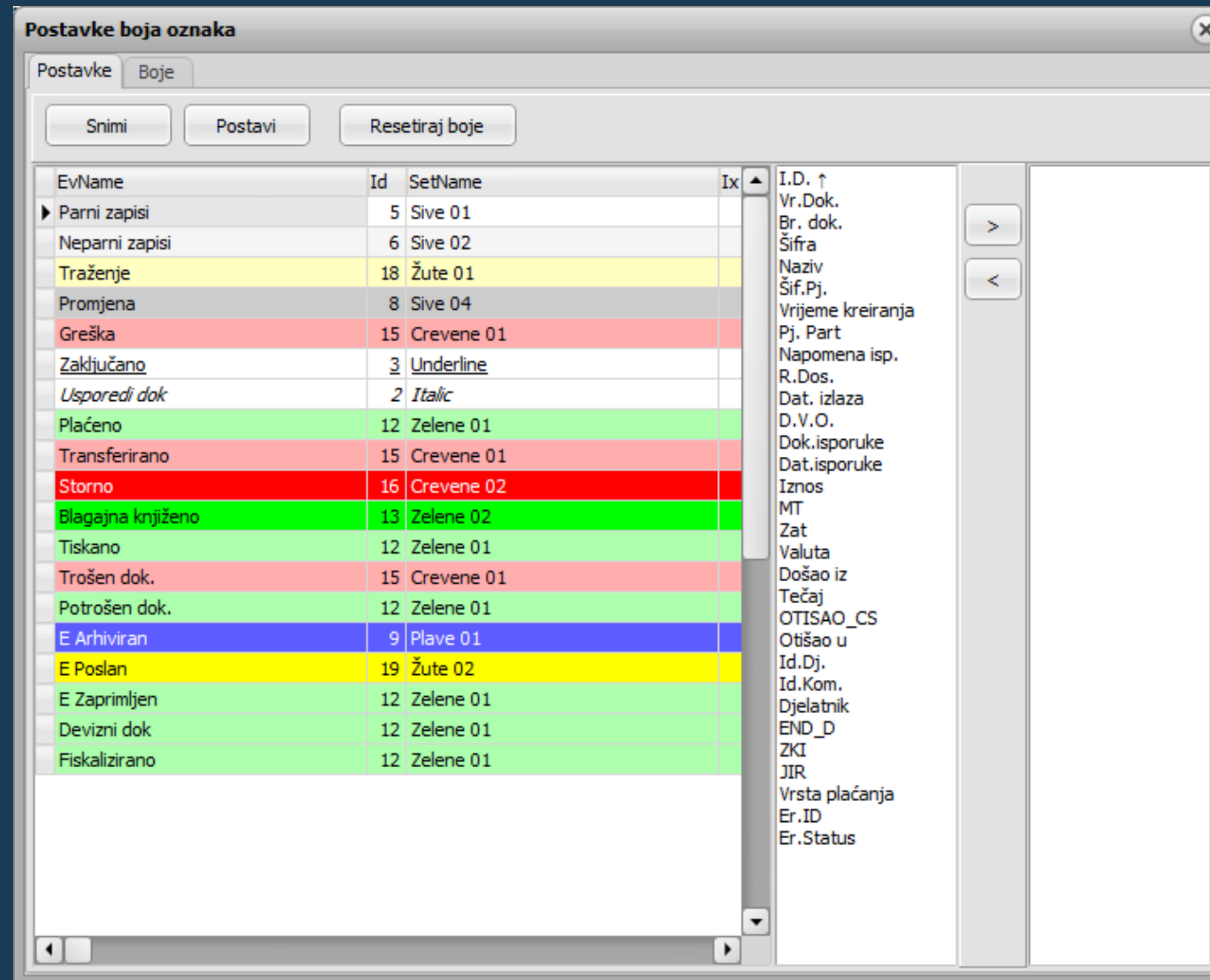



Financijsko i porezne evidencije - NOVOSTI

- ukoliko se račun knjiži bez korištenja Kolektora ili predložaka - opcija F4 URA IRA je pojednostavljena - sve je na jednom prozoru - vrsta knjige, vrsta dok, iznosi, datumi,
- Izvješća - Prihodi/Rashodi dodana opcija ispisa po M.T. i dodan stupanj sintetike - 2, 3 ili 4
- Knjiženje stavki unutar temeljnice - tipkom (F9) -Dodaj. Vrlo praktična opcija - ne morate se pozicionirati na kraj temeljnice

Veća kontrola - manja mogućnost pogreške

- Ako je proknjižena uplata i naknadno se proknjiži račun program ga sad sam poveže po veznom dokumentu
- Ukoliko je temeljnica u neravnoteži za 1 lipu, program sada sam uravnoteži
- Kod formiranja datoteke za elektronsko slanje URE program upozorava ukoliko je unešen Račun bez broja računa

PRENOS U URU

Vrsta knj. Vrsta dok. Račun dobavljača tuzemstvo

Šif.Par. ČISTOĆA

Vezni dokument (br.rač.) Datum knj.

Iznos računa Datum dok.

P.D.V. Datum dos.

P.D.V. (5%)

P.D.V. (13%)

Ne podliježe porezu...

...od toga nulta stopa

Izdaci po članaku 22

Kfc. troška

Tip

Proknjiži plaćanje

- Pretraživanje unutar temeljnice više nije na funkcijsku tipku F5 već CTRL + F ili klik na povećalo
- UVOZ IZVODA - program prepoznaje/povezuje konta za sve podatke o isplaćenim plaćama - neto, naknade, doprinosi, stipendije i sl. Ključ je šifra osobnog primanja u pozivu na broj.
- Pregled URE/IRE dodana kolona opis dokumenta

| | Broj dokumenta | Dat.Knj. | Dat.Računa | Dospijeće | Šif.Par. | Partner | Prodajna vr. | P.D.V. | P.D.V. (13%) | P.D.V. (5%) | Neoporezivo | Pr.Stav. | Vr.Dok. | Opis dok. |
|------|----------------------------|----------|------------|-----------|----------|--------------------------|--------------|--------|--------------|-------------|-------------|----------|---------|------------------------------|
| 4928 | UVP-98-V01/13989-0001-1000 | 30.03.22 | 30.03.22 | 07.04.22 | 6133 | ALSO d.o.o. | 1.206,35 | 241,27 | 0,00 | 0,00 | 0,00 | 0,00 | 1 | Račun dobavljača tuzemstvo |
| 4927 | UVP-97-V01/32689-11-1 | 28.03.22 | 28.03.22 | 28.03.22 | 782 | M SAN GRUPA d,o,o, | 2.131,50 | 426,30 | 0,00 | 0,00 | 0,00 | 0,00 | 1 | Račun dobavljača tuzemstvo |
| 4926 | UVP-96-V01/13615-0001-1000 | 28.03.22 | 28.03.22 | 05.04.22 | 6133 | ALSO d.o.o. | 2.139,55 | 427,91 | 0,00 | 0,00 | 0,00 | 0,00 | 1 | Račun dobavljača tuzemstvo |
| 4925 | UVP-95-V01/13591-0001-1000 | 28.03.22 | 28.03.22 | 05.04.22 | 6133 | ALSO d.o.o. | 4.110,44 | 822,09 | 0,00 | 0,00 | 0,00 | 0,00 | 1 | Račun dobavljača tuzemstvo |
| 4924 | UVP-91-V01/9278/57/1 | 22.03.22 | 22.03.22 | 27.03.22 | 3948 | EUROTRADE d.o.o. | 961,43 | 192,29 | 0,00 | 0,00 | 0,00 | 0,00 | 1 | Račun dobavljača tuzemstvo |
| 4923 | UVP-90-V01/9071/57/1 | 21.03.22 | 21.03.22 | 26.03.22 | 3948 | EUROTRADE d.o.o. | 1.487,50 | 297,50 | 0,00 | 0,00 | 0,00 | 0,00 | 1 | Račun dobavljača tuzemstvo |
| 4922 | UVP-89-V01/8165/57/1 | 14.03.22 | 14.03.22 | 13.04.22 | 3948 | EUROTRADE d.o.o. | 1.997,50 | 399,50 | 0,00 | 0,00 | 0,00 | 0,00 | 1 | Račun dobavljača tuzemstvo |
| 4921 | TR-5/8010222652 | 30.03.22 | 28.03.22 | 28.03.22 | 6173 | ADRIATIC OSIGURANJE D.D. | 1.368,83 | 0,00 | 0,00 | 0,00 | 1.368,83 | 0,00 | 1 | Račun dobavljača tuzemstvo |
| 4920 | TR-5/8010222656 | 30.03.22 | 28.03.22 | 28.03.22 | 6173 | ADRIATIC OSIGURANJE D.D. | 1.694,87 | 0,00 | 0,00 | 0,00 | 1.694,87 | 0,00 | 1 | Račun dobavljača tuzemstvo |
| 4919 | TR-5/12847-HI11-189 | 31.03.22 | 28.03.22 | 28.03.22 | 2016 | EURO DAUS | 326,84 | 65,37 | 0,00 | 0,00 | 0,00 | 0,00 | 19 | Troškovi goriva i vozila 50% |
| 4918 | TR-5/12853-HI11-6024 | 31.03.22 | 28.03.22 | 28.03.22 | 2016 | EURO DAUS | 599,00 | 31,68 | 0,00 | 0,00 | 440,60 | 0,00 | 19 | Troškovi goriva i vozila 50% |
| 4917 | TR-5/954-04/1997-2022 | 31.03.22 | 25.03.22 | 25.03.22 | 4714 | BAUHAUS ZAGREB | 439,60 | 87,92 | 0,00 | 0,00 | 0,00 | 0,00 | 1 | Račun dobavljača tuzemstvo |
| 4916 | IZE-9/202037590966 | 25.03.22 | 25.03.22 | 25.03.22 | 6597 | Ionos Inc. | 737,53 | 184,41 | 0,00 | 0,00 | 0,00 | 0,00 | 18 | II 13 I III 13 |
| 4915 | TR-6/716403 | 31.03.22 | 24.03.22 | 24.03.22 | 5038 | PETROL D.O.O. | 336,85 | 67,37 | 0,00 | 0,00 | 0,00 | 0,00 | 19 | Troškovi goriva i vozila 50% |
| 4914 | TR-6/71701-S256-1 | 31.03.22 | 24.03.22 | 30.12.99 | 1248 | INA | 454,18 | 90,84 | 0,00 | 0,00 | 0,00 | 0,00 | 19 | Troškovi goriva i vozila 50% |
| 4913 | TR-5/4484/ParkIS/2 | 31.03.22 | 10.03.22 | 31.03.22 | 5854 | SPLIT PARKING D.O.O. | 48,00 | 9,60 | 0,00 | 0,00 | 0,00 | 0,00 | 1 | Račun dobavljača tuzemstvo |
| 4912 | UVP-94-V01/31059-11-1 | 23.03.22 | 23.03.22 | 24.03.22 | 782 | M SAN GRUPA d,o,o, | 4.123,75 | 824,75 | 0,00 | 0,00 | 0,00 | 0,00 | 1 | Račun dobavljača tuzemstvo |
| 4911 | UVP-93-V01/31289-11-1 | 23.03.22 | 23.03.22 | 24.03.22 | 782 | M SAN GRUPA d,o,o, | 4.250,00 | 850,00 | 0,00 | 0,00 | 0,00 | 0,00 | 1 | Račun dobavljača tuzemstvo |

- potpuna automatizacija svih slučajeva knjiženja u temeljnicu i URA koji nisu bili riješeni - STJECANJE DOBARA I USLUGA EU, IZVAN EU, PPO, GORIVO - kroz predložak i Kolektor

Predlošci za knjiženja

Kopiraj Dodaj(E9) Pristup(F12) Partneri Knjiži Konta U-I/RA

| Šifra ↓ | Opis=gorivo | Koef. tro. |
|---------|-------------|------------|
| ▶ 140 | GORIVO | 1 |

| Konto | Opis kon. | Duguje(kfc.) | Potražuje(kfc.) | Koef. tro. |
|---------|--------------------------------------|--------------|-----------------|------------|
| ▶ 2200- | DOBAVLJAČI | 0 | 1 | 0,5 |
| 1400- | PREDPOREZ PO ULAZIM RAČUNIMA | 0,5 | 0 | 1 |
| 4077- | MOTORNI BENZIN 50% porezno priznat | 0,4 | 0 | 1 |
| 4078- | MOTORNI BENZIN 50% porezno nepriznat | 0,6 | 0 | 1 |

Pregled Pristup

Predlošci za knjiženja

Kopiraj Dodaj(E9) Pristup(F12) Partneri Knjiži Konta U-I/RA

| Šifra ↓ | Opis=uvoz i | Koef. tro. |
|---------|---------------|------------|
| ▶ 141 | UVOZ IZVAN EU | 1 |

| Konto | Opis kon. | Duguje(kfc.) | Potražuje(kfc.) | Koef. tro. |
|---------|---|--------------|-----------------|------------|
| ▶ 2210- | Dobavljači za dobara i usluga iz inozemstva | 0 | 1 | 1 |
| 4193- | Vanjskotrgovačke usluge | 1 | 0 | 1 |
| 1402- | PDV UVOZ USLUGE | 1 | 0 | 1 |
| 2408- | PDV USLUGE PRI UVOZU | 0 | 1 | 1 |

Pregled Pristup

Primjer definiranih predložaka za GORIVO i UVOZ IZVAN EU - detaljnije o ovoj značajnoj inovaciji pronađite na poveznici [AUTOMATIZACIJA KNJIŽENJA](#)



Robno knjigovodstvo

Kratki pregled noviteta

IZLAZ

- Dodana kolona postotka marže pokraj svake stavke računa
- Izlaz /Knjiženja/Rabati kupca - dodana kolona nabavne cijene i dugme Šifrnarnik/Zalihe. Kad kliknemo na Zalihe prikažu se artikala sa upaljenim filterom Samo artkli sa zaliha
- Dodana opcija transfera nevezanih dokumenta iz prethodne poslovne godine u tekuću -opcija se nalazi na pregledu desni klik miša - Označi
- opcije Pošalji E-Račun i Arhiviraj

ULAZ

- Pregled - dodana opcija na desni klik miša Storniraj
- Unos primke - donji dio tabele zalihe se ažuriraju snimanjem dokumenta

AUTOTRANSFER

- opcija ISPORUKE BEZ OSTATKA - kad se želi napraviti dokument samo za isporučene količine a bez dokumenta razlika (ostatka) koji inače nastaje
- opcija PROMJENE PARTNERA izravno na formi autotransfera

PREGLED PODATAKA

- Storno računa - pregled - dodana opcija otišao u i došao iz
- Izvješća /Rekapitulacija dokumenata dodano dugme Svi
- Pregled zaliha u pristupu dokumenta ne treba dvoklikati mišem da se vide zalihe drugih poslovnih jedinica, odmah su vidljive
- Dodana kolona ukupnih iznosa dokumenata na ulazu
- Pregled iznosa i količine u pristupu dokumenta

Auto Transfer

4710__ Astrolab d.o.o.

0__

Transfer Nasljedi Partnera

Definirani Ručni

| Red. Br. | Naziv | Vrsta Dok. |
|----------|-------------------|------------|
| ▶ 24 | PON U IFV | PON |
| 25 | POI U FI | POI |
| 26 | PON U PON | PON |
| 39 | IFV U PON | IFV |
| 40 | PON U OTPREMNICU | PON |
| 35 | IFV U PKV | IFV |
| 41 | PON U IMR | PON |
| 42 | PON u TEST | PON |
| 44 | PON U PR-predujam | PON |

Pregled

Prikaz forme autotransfera unutar koje možemo promijeniti partnera

Auto Transfer

5904__ LED SOLIN J.D.O.O.
0__

Nasljedi Partnera

Transfer
 Definirani Ručni

Transferiraj u Ulaz Izlaz

Poslovna jedinica V01

Dokument _____

Prenos cijena sa Zalihe

Korekcija cijena (%) 0,00

Zaključaj dokument Ništa

Datum dokumenta 20.05.22 15

Datum dospijeća 20.05.22 15 0

Datum isporuke 20.05.22 15

Dok. isporuke _____

Vezivanje dokumenta
 Saldiranje duplih stavki
 Samo ambalaža
 Isporuka
 Dokument Razlike
 Razvrstavanje po dobavljaču
 Nabavna cijena bez zavisnog troška
 Nabavna cijena iz šifranta

Ručni transfer - dodane su neke od opcije koje su prije bile dostupne samo unutar definicije autotransfera.

| Fakt.Vr. | Prodajna vr. |
|------------------|------------------|
| <u>594,74</u> | <u>591,74</u> |
| <u>8.122,10</u> | <u>6.650,73</u> |
| <u>466,20</u> | <u>395,78</u> |
| <u>32,00</u> | <u>25,60</u> |
| <u>1.561,25</u> | <u>973,33</u> |
| <u>250,00</u> | <u>232,36</u> |
| <u>775,00</u> | <u>762,50</u> |
| <u>17.890,10</u> | <u>14.312,08</u> |
| <u>492,10</u> | <u>393,68</u> |
| <u>594,74</u> | <u>591,74</u> |

Ulaz - dodane kolone s iznosima fakturne i prodajne vrijednosti

| | |
|-----------------------|---------------|
| Fakturna vr. : | 594,74 |
| Nabavna vr. : | 475,79 |
| Prodajna vr. : | 591,74 |
| Uk. količina : | 1,000 |
| | 1 / 1 |

| | |
|-----------------------|---------------|
| Prodajna vr. : | 100,00 |
| P.D.V. : | 25,00 |
| Ukupno : | 125,00 |
| Uk. količina : | 1,000 |
| | 1 / 1 |

ULAZ/IZLAZ - pristup - pregled iznosa i količine

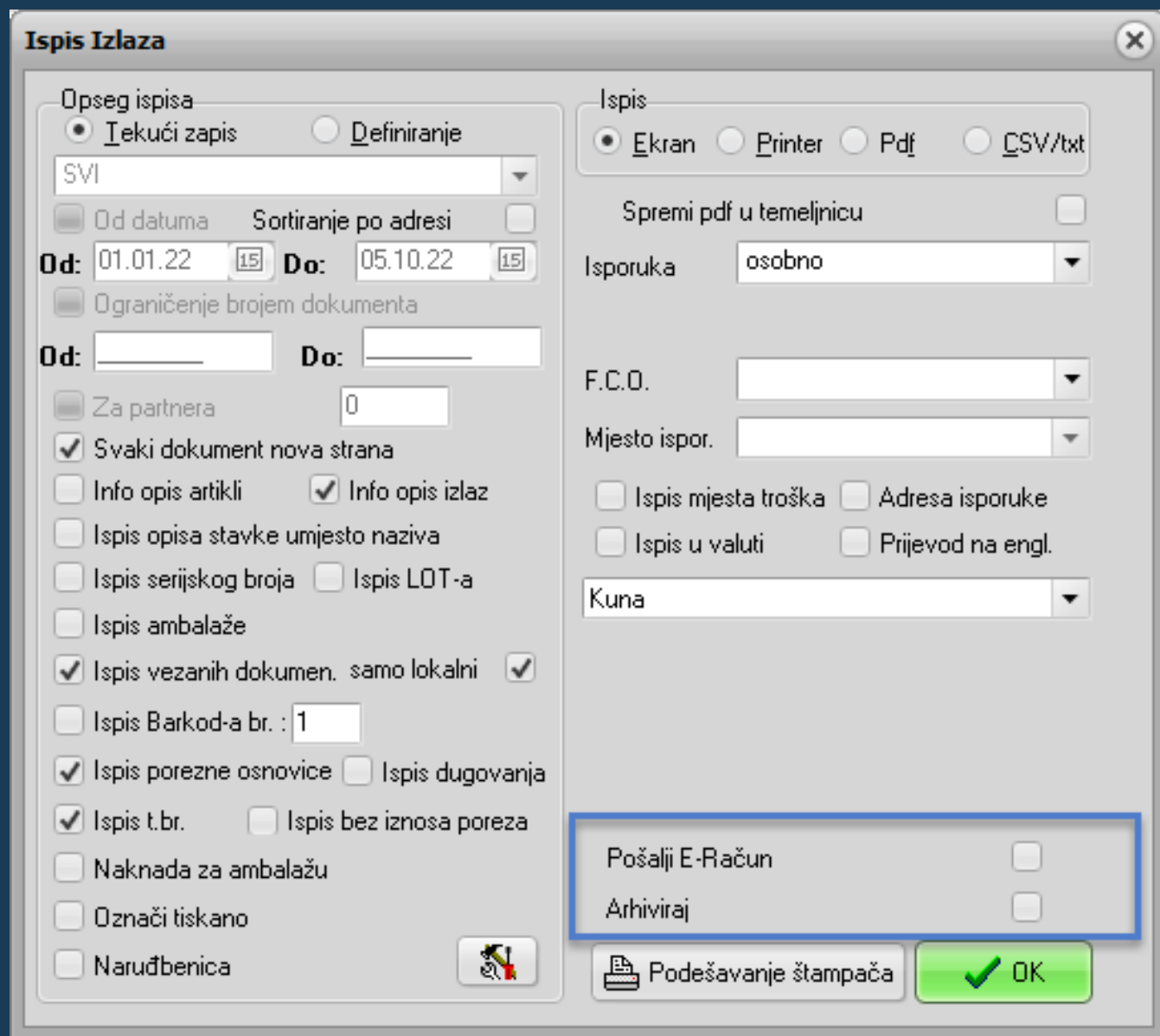

Pošalji E-Račun - opcija koja aktivira slanje dokumenta izravno iz programa koristeći posrednika za slanje E-Računa

Arhiviraj - opcija koja arhivira dokument kako bi ostao nepromijenjen

Opcije su omogućene i izravno na pregledu dokumenta

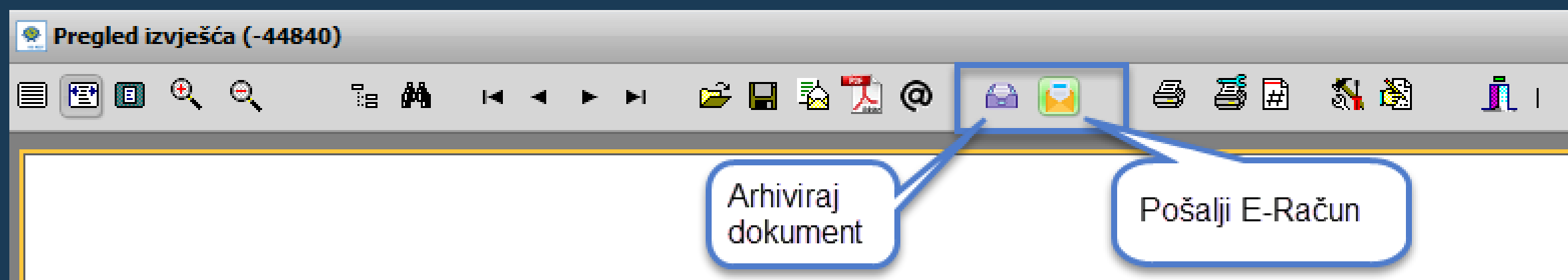

INVENTURA

Sve vezano za inventuru nalazi se u Zalihama pod tabom Inventura.

Zalihe

Knjiženja **Inventura** Izvešća Pomoć

Prepiši Poništi Količina na datum Zaključ Inventurne razlike

Ispis (F8) Dodaj (F9) Pristup (F12)

Prikaži
 Svi <0 =0 >0 Svi

| Šifra ↓ | Nazv | J.M. | Bar kod | Rezervacija | Količina | Raspoloživa kol. C |
|---------|--------------------------------|------|---------|-------------|----------|--------------------|
| ▶ 01001 | Orink toner za Canon, CRG-046H | KOM | | 0,000 | 0,000 | 0,000 |
| 0001001 | MB ASUS | KOM | 1111111 | 0,000 | 0,000 | 0,000 |
| 0001002 | MB EPOX 3WXA4Y, SCK 370, 11 | KOM | 333344 | 0,000 | 0,000 | 0,000 |
| 0001003 | MB EPoX 3VBM-L, SCK370, AT | KOM | 33344 | 0,000 | 0,000 | 0,000 |
| 0001006 | MB EPOX MVP3G5 Sck.7. | KOM | | 0,000 | 0,000 | 0,000 |
| 0001008 | MB EPOX 6VBA, PII/III, UDMA66 | KOM | 2040 | 0,000 | 0,000 | 0,000 |

KIS4ALL

KIS4WIN je dobio novo ruho i postao KIS4ALL.
Pratite svoje poslovanje od bilo kuda, povežite se
jednostavno, brzo i sigurno.
Dostupnost podataka i njihov pregled omogućit će
brži rad i bolju kontrolu poslovanja

MICRONIC

