

Poštovani,

Objavljena je nova verzija KIS 4 WIN 2.04.058

U nastavku slijedi popis novosti i pojašnjenja.

FINANCIJSKO KNJIGOVODSTVO

- Bruto bilanca - dodan detaljan ispis bilance – ispis sa prethodnim dugovnim i potražnim saldov, te dugovnim i potražnim saldov tekuće godine i ukupnim dugovnim i potražnim saldov

Bruto bilanca

Ispis

Ekran Datoteka

Printer

Opseg ispisa

Ograničenje datumom

Od : 01.01.14 Do: 17.12.14

Za Klasu _____

Bez Klase _____

Stupanj analize 1

bez analitike kupaca i dobavljača

Ispis za vrstu dokumenta _____

Mjesto troška _____

Svaka klasa nova strana

Suma samo klasa

Ispis opisa 2

Detaljni ispis

Ispis u valuti

Ispis po datumu

Dokume. Dospjeća Knjiženja

Podešavanje štampača OK

Staviti kvačicu na detaljan ispis

Pregled izvješća

Stranica 1/1

test

OIB:

BRUTO BILANCA

Ispis po Dat.Dok.

2014 g.

| Opis | Prethodni saldo | | Duguje | | Saldo | | Ukupni saldo | |
|---|-----------------|-----------|-----------|-----------|-----------|-----------|--------------|-----------|
| | Duguje | Potražuje | Duguje | Potražuje | Duguje | Potražuje | Duguje | Potražuje |
| 1 - Novac i bankovna gotovina | 0,00 | 0,00 | 44.566,14 | 0,00 | 44.566,14 | 0,00 | 44.566,14 | 0,00 |
| 2 - Kreditna računa obveza i pasivni obračunski konti | 0,00 | 0,00 | 0,00 | 708,58 | 0,00 | 708,58 | 0,00 | 708,58 |
| 6 - | 0,00 | 0,00 | 41.395,28 | 41.343,24 | 41.395,28 | 41.343,24 | 0,00 | 7,98 |
| 7 - | 0,00 | 0,00 | 7,98 | 43.877,56 | 7,98 | 43.877,56 | 0,00 | 43.869,58 |
| 9 - Kapital (pričuve) | 0,00 | 0,00 | 200,00 | 200,00 | 200,00 | 200,00 | 0,00 | 0,00 |
| UKUPNO: | 0,00 | 0,00 | 88.129,38 | 88.129,38 | 88.129,38 | 88.129,38 | 44.688,14 | 44.688,14 |

- **Novi izgled konto kartice – promijenjen raspored stupaca,**

| Orig. br. dok. | Duguje | Potražuje | Saldo | Dat.Dok. | Dat.Dos. | Br. tem. Orig.tem. | MT | Opis |
|------------------|--------|-----------|----------|------------|----------|--------------------|----|------|
| PRETHODNI SALDO | | | 0,00 | P | | | | |
| UF 2627 | | | 25 | D 04.01.14 | 04.01.14 | TR 2 TR TR 01 MJ-A | | |
| UF 4473 | | | 44 | D 07.01.14 | 07.01.14 | TR 2 TR TR 01 MJ-A | | |
| UF 5557 | | | 01 | D 17.01.14 | 17.01.14 | TR 2 TR TR 01 MJ-A | | |
| UF 200100-S256-1 | | | 22 | D 27.01.14 | 27.01.14 | TR 2 TR TR 01 MJ-A | | |
| UF 22490 | | | 54 | D 31.01.14 | 31.01.14 | TR 2 TR TR 01 MJ-A | | |
| TR 37585 | | | 78 | D 04.02.14 | 04.02.14 | TR 4 02 MJ-A | | |
| TR 42575 | | | 53,98 | D 08.02.14 | 08.02.14 | TR 4 02 MJ-A | | |
| TR 42351-s252-1 | 175,00 | 0,00 | 2.228,98 | D 13.02.14 | 13.02.14 | TR 4 02 MJ-A | | |
| TR 72421/7/1 | 377,31 | 0,00 | 2.606,29 | D 02.03.14 | 02.03.14 | TR 6 tr 03 mj-a | | |
| TR 82181 | 294,46 | 0,00 | 2.900,75 | D 05.03.14 | 05.03.14 | TR 6 tr 03 mj-a | | |
| TR 47955-s256-1 | 278,29 | 0,00 | 3.179,04 | D 05.03.14 | 05.03.14 | TR 6 tr 03 mj-a | | |
| TR 30119/005/2 | 387,33 | 0,00 | 3.566,37 | D 14.03.14 | 14.03.14 | TR 6 tr 03 mj-a | | |

- **Konto kartica u dvije valute – Dodana mogućnost listanja konto kartice u dvije valute istodobno**

Konto kartica ✕

Ispis
 Ekran Datoteka
 Printer

Opseg ispisa
Od Konta :
 kupac
Do Konta :
 kupac

Mjesto troška
 Ograničenje datumom
 Do:
 Svaki dokument nova strana
 Saldo
 Ispis po veznom dokumentu
 Ispis dugovnog i potražnog salda
 Ispis za vrstu dokumenta
 Ispis u dvije valute
 Ispis po djelatniku
 Ispis u valuti

Ispis po datumu
 Dokume. Dospjeća Knjiženja

Staviti kvačicu ispis u dvije valute

Pregled izvješća Stranica 1/1

test
 Telefon:
 OIB:

KONTO KARTICA

1200-0002 kupac OIB: Od 17.06.2014
Do 22.10.2014

| Br. tem. | Orig. br. dok. | Val. | Duguje val. | Potražuje val. | Duguje | Potražuje | saldo | Duguje | saldo | Potražuje | saldo | Det.Dok. | Det.Dos. | MT | Opis |
|-----------------------------|----------------|------|-------------|----------------|--------|-----------|--------|--------|--------|-----------|--------|------------|------------|----|------------------|
| PRVOTNO SALDO | | Kn | 0,00 | 0,00 | 0,00 | 0,00 | 0,00 | 0,00 | 0,00 | 0,00 | 0,00 | | | | |
| FUS 2 | 3PIN1 | Kn | 848,45 | 0,00 | 848,45 | 0,00 | 848,45 | 0,00 | 848,45 | 0,00 | 848,45 | 22.10.2014 | 22.10.2014 | | Uključe prijevaz |
| U 1% RIBOM | | | | | 848,45 | 0,00 | 848,45 | 0,00 | 848,45 | 0,00 | 848,45 | | | | |
| U K U P N O | | | | | 848,45 | 0,00 | 848,45 | 0,00 | 848,45 | 0,00 | 848,45 | | | | |
| Nekontabilizirane u valuti: | | | | | | | | | | | | | | | |
| | | Kn | 848,45 | 0,00 | | | | | | | | | | | |

- Ispis temeljnice – dodan ispis temeljnice u dvije valute istodobno

test

Ispis

Ekran Datoteka

Printer

Opseg ispisa

Tekući zapis Definiranje

SVI

Ograničenje datumom

Od 01.01.14 Do 17.12.14

Ograničenje brojem dokumenta

Od: Do:

Svaki dokument nova strana

Ispis naziva konta

Ispis opisa 2

Ispis u dvije valute

Pregled izvješća

Stranica 1/1

test

OIB:

TEMELJNICA

| Vrsta dokumenta | | Broj | | | | Originalni broj | | Datum | | |
|---|--------|----------|-----------|-------------|----------------|-----------------|------------|----------------|------|---------------|
| FUS Faktura usluga | | 1 | | | | 1/FIN/1 | | 14.07.2014 | | |
| Konto | Valuta | Duguje | Potražuje | Duguje val. | Potražuje val. | Datum knj. | Datum Dok. | Vezni dokument | M.T. | Opis |
| 1200-0001 | Kn | 1.280,00 | 0,00 | 1.280,00 | 0,00 | 14.07.2014 | 14.07.2014 | 1/RN/1 | | Usluga Slanje |
| dobačaj | | | | | | | | | | |
| 2400- | Kn | 0,00 | 250,00 | 0,00 | 250,00 | 14.07.2014 | 14.07.2014 | 1/RN/1 | | Usluga Slanje |
| Ovčete za PDV | | | | | | | | | | |
| 7500- | Kn | 0,00 | 600,00 | 0,00 | 600,00 | 14.07.2014 | 14.07.2014 | 1/RN/1 | M01 | Usluga Slanje |
| Prinodi od prodaje proizvoda od resovne prodaje | | | | | | | | | | |
| 7500- | Kn | 0,00 | 400,00 | 0,00 | 400,00 | 14.07.2014 | 14.07.2014 | 1/RN/1 | V01 | Usluga Slanje |
| Prinodi od prodaje proizvoda od resovne prodaje | | | | | | | | | | |
| | | 1.280,00 | 1.280,00 | 1.280,00 | 1.280,00 | | | | | |
| | | 1.280,00 | 1.280,00 | 1.280,00 | 1.280,00 | Br. sl.: 4 | | | | |

- **Kontrola partnera koji nemaju OIB prilikom slanja proknjiženih računa iz temeljnica (F4) u knjigu URA/IRA. Prilikom slanja računa u URU/IRU ukoliko partner nema OIB program Vas daje upozorenje kao na slici dolje**

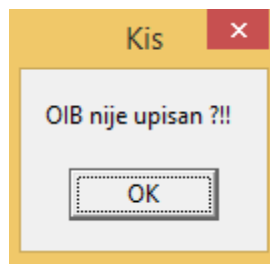

- **Ukoliko se pilikom knjiženja u temeljnici pogriješi strana knjiženja, primjerice dugovna umjesto potražna tipkom F11 će program prebaciti iznos na suprotnu stranu.**

PLAĆE

- **JOPPD obrazac – Pristup – Redni broj radnika- dodana mogućnost upisa rednog broja radnika.**
- **Ako radnike dodajete naknadno u obrazac nakon što snimate izmjene vratite se u obrazac i kliknite na dugme „redni broj“ da vam program presloži redne brojeve.**